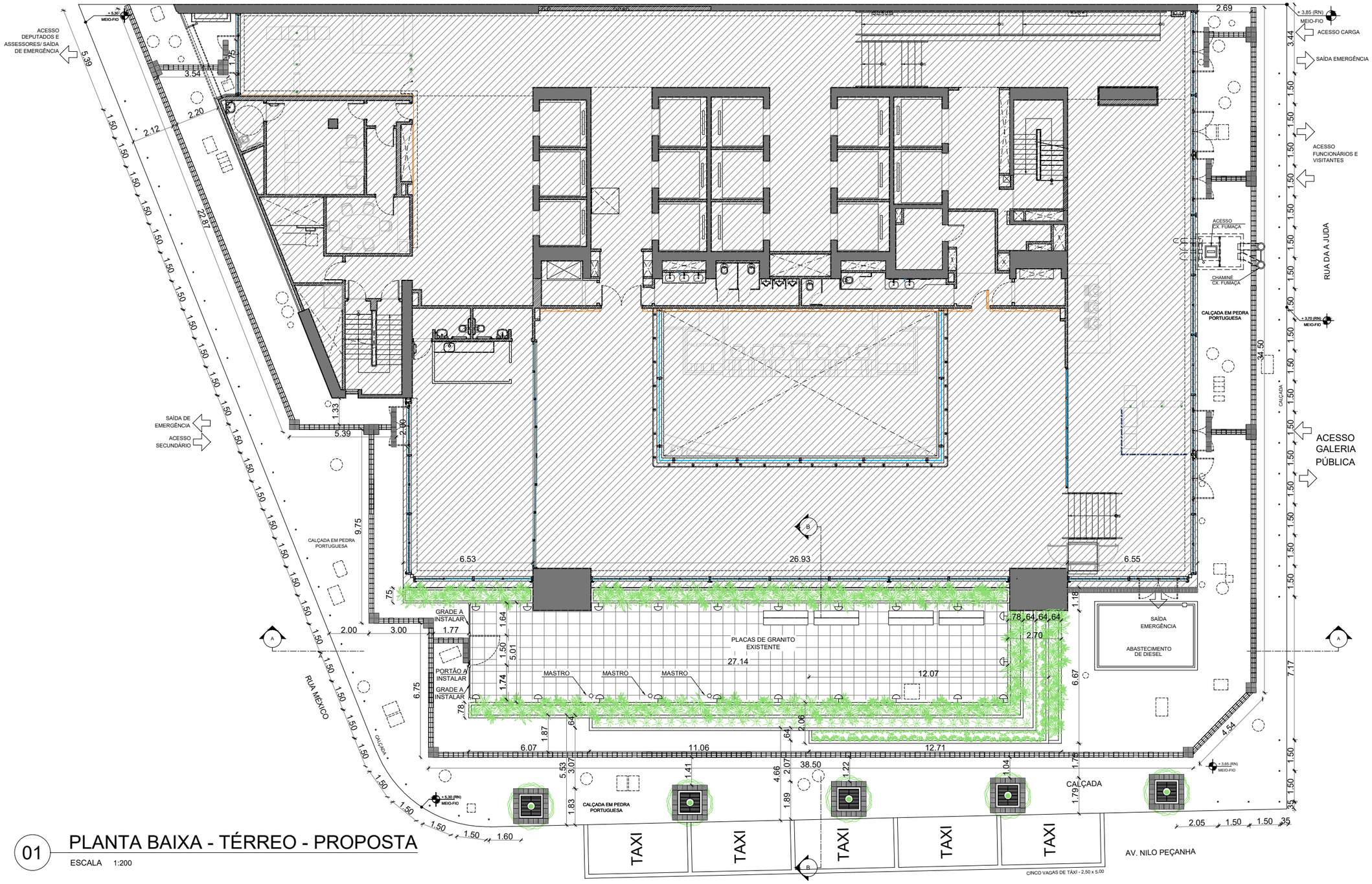

01 PLANTA BAIXA - TÉRREO - PROPOSTA

ESCALA 1:200

NOTAS GERAIS

1 - As cotas apresentadas são de elementos com acabamento e servem como referência para pré-dimensionamento. As medidas devem ser conferidas no local.

2 - O piso tátil a ser instalado considerou os desvios necessários mediante os obstáculos existente como visitas e chaminés.

LEGENDA:

- ÁREA SEM ALTERAÇÃO
- CAIXAS DE VISITA EXISTENTES NO PISO
- ÁRVORES EXISTENTES
- PISO TÁTIL DIRECIONAL A INSTALAR
- PISO TÁTIL ALERTA A INSTALAR
- BALIZADOR A INSTALAR
- CANTEIRO E VEGETAÇÃO A IMPLANTAR
- BANCOS EXISTENTES
- ILUMINAÇÃO FIXA NOS CANTEIROS

ALERJ
ASSEMBLEIA LEGISLATIVA DO RIO DE JANEIRO

Subdiretoria Geral de Engenharia e Arquitetura

Cliente: ASSEMBLEIA LEGISLATIVA DO RIO DE JANEIRO	Empreendimento ou programa: NOVA SEDE DA ALERJ | RUA DA AJUDA,05 - CENTRO/RJ

Título: TÉRREO - PLANTA BAIXA PROPOSTA

Base do Arquivo CAD: AB-HMA-ARQ-DE-0004-Rev03_revisado pela ALERJ			Folha: 02/05
Nome do Arquivo CAD: ARQ-DE-ÁREAEXTERNA PLANTA CORTE E FACHADA-0016.DWG	Escala: 1/200	Data: JAN/2020	

ESTE DOCUMENTO É DE PROPRIEDADE DA ALERJ E NÃO PODE SER REPRODUZIDO, EM PARTE OU INTEGRALMENTE, OU USADO PARA QUALQUER FINALIDADE DIFERENTE DAQUELA PARA A QUAL ESTA SENDO FORNECIDO.